MAPA SYTUACYJNO – WYSOKOŚCIOWA
do celów projektowych
SKALA 1:500

Ark.1

Województwo: lubuskie
Powiat: międzyrzecki
Gmina: Bledzew
Obręb: Goruńsko

KERG 781/9/08

Stan aktualny na 05.2008 rok

Nie wyklucza się istnienia w terenie innych nie wykazanych na niniejszej mapie urządzeń podziemnych, które nie były zgłoszone do inwentaryzacji lub o których brak jest informacji w instytucjach branżowych.

Granice działek przeniesiono graficznie z mapy ewidencyjnej.

UKŁAD ARKUSZY

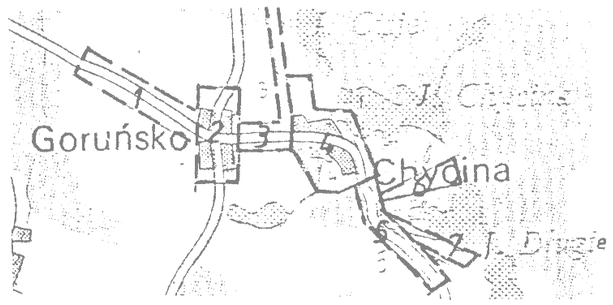

STAROSTWO POWIATOWE
w Międzyrzeczu
ul. Przemysłowa 2
66-300 MIĘDZYRZECZ
tel. (0-95) 742-84-10, fax 742-84-11
Z up. STAROSTY
mgr Zwytrut Kruszewski
NACZELNIK WYDZIAŁU
2008 -05- 09
2008 -05- 09

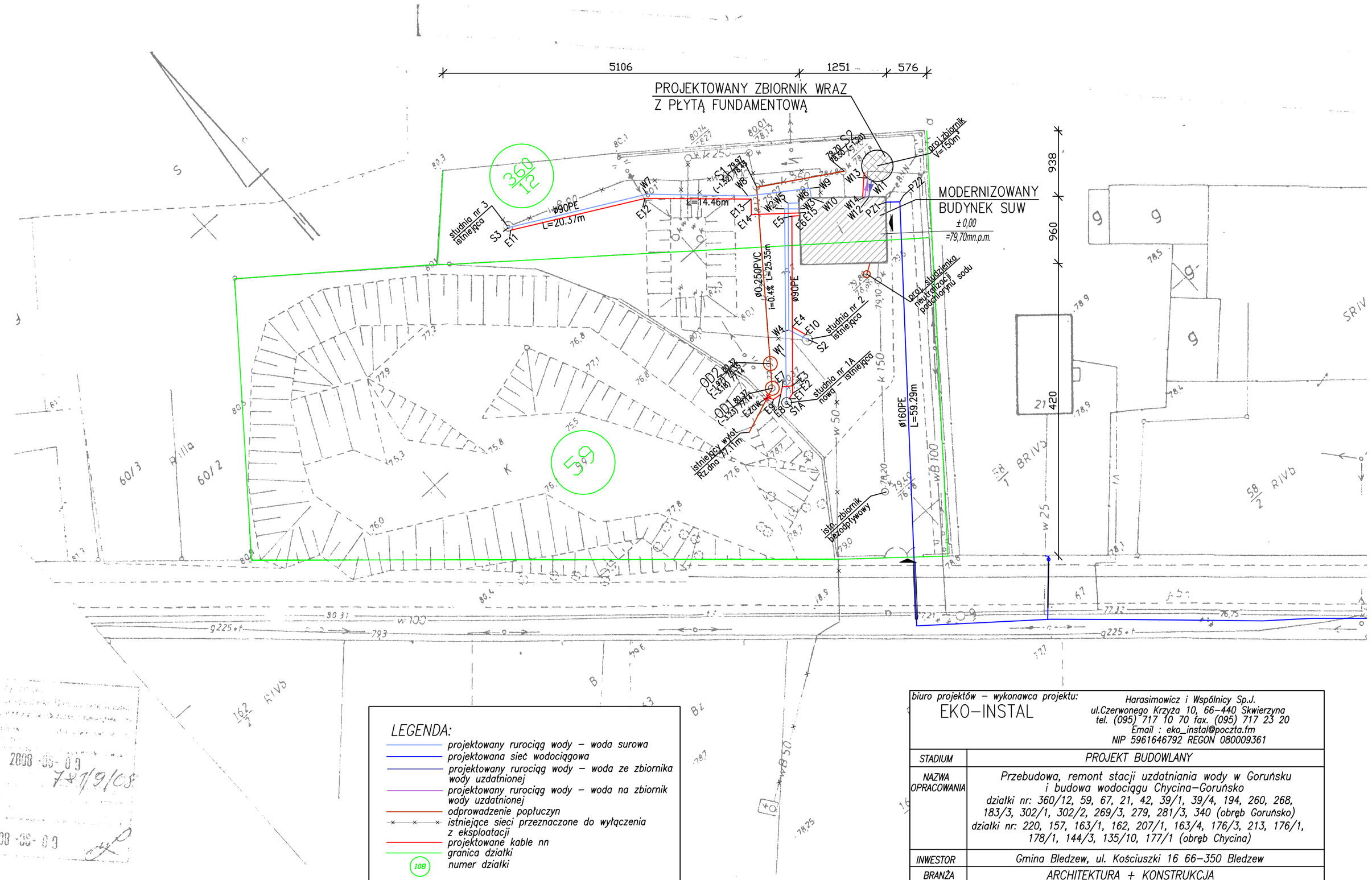

LEGENDA:

- projektowany rurociąg wody – woda surowa
- projektowana sieć wodociągowa
- projektowany rurociąg wody – woda ze zbiornika wody uzdatnionej
- projektowany rurociąg wody – woda na zbiornik wody uzdatnionej
- odprowadzenie popłuczyn
- istniejące sieci przeznaczone do wyłączenia z eksploatacji
- projektowane kable nn
- granica działki
- 108 numer działki
- OD1, OD2 projektowane odstojniki popłuczyn
- proj. rury ochronne

biuro projektów – wykonawca projektu: EKO–INSTAL	Harasimowicz i Wspólnicy Sp.J. ul.Czerwonego Krzyża 10, 66–440 Skwierzyna tel. (095) 717 10 70 fax. (095) 717 23 20 Email : eko_instal@poczta.fm NIP 5961646792 REGON 080009361		
STADIUM	PROJEKT BUDOWLANY		
NAZWA OPRACOWANIA	Przebudowa, remont stacji uzdatniania wody w Goruńsku i budowa wodociągu Chycina–Goruńsko działki nr: 360/12, 59, 67, 21, 42, 39/1, 39/4, 194, 260, 268, 183/3, 302/1, 302/2, 269/3, 279, 281/3, 340 (obręb Goruńsko) działki nr: 220, 157, 163/1, 162, 207/1, 163/4, 176/3, 213, 176/1, 178/1, 144/3, 135/10, 177/1 (obręb Chycina)		
INWESTOR	Gmina Bledzew, ul. Kościuszki 16 66–350 Bledzew		
BRANŻA	ARCHITEKTURA + KONSTRUKCJA		
PROJEKTANT	inż. Cezary Szadkowski Upr. projekt. w specjaln. architektura + konstrukcja nr 3868/61		
OPRACOWAŁ	inż. Łukasz Konieczny		
SPRAWDZIŁ KONSTRUKCJA	inż. Mirosław Popiel Upr. projekt. w specjaln. konstrukcja, nr 66/94/Gw		
SPRAWDZIŁ ARCHITEKTURA	mgr inż. Jacek Kramer Upr. projekt. w specjaln. architektura, nr OKK/UpB/13/2005		
BRANŻA	SANITARNA		
PROJEKTANT	mgr inż. Waldemar Harasimowicz Upr. projekt. w specjaln. instalac. w zakresie sieci, inst. i urządz. gaz., wodoc. i kanalizac. nr LUKG/0010/POOS/05		
SPRAWDZIŁ	mgr inż. Elwira Kramm Upr. projekt. w specjaln. instalac. w zakresie sieci, inst. i urządz. gaz., wodoc. i kanalizac. nr LUKG/0034/POOS/03		
BRANŻA	ELEKTRYCZNA		
PROJEKTANT	mgr inż. Zenon Cybula Upr. projekt. w specjaln. instalac. w zakresie sieci, inst. i urządz. elektrycznych . nr LUKG/0003/POOE/05		
SPRAWDZIŁ	mgr inż. Jacek Sawicki Upr. projekt. w specjaln. instalac. w zakresie sieci, inst. i urządz. elektrycznych . nr LUKG/0005/POOE/05		
PROJEKT ZAGOSPODAROWANIA TERENU	DATA 06.2010	SKALA 1:500	RYS.NR Z1